

Mohammad B. - Né le 24/04/1985
69100 Villeurbanne
8 ans d'expérience dont 2 à l'étranger
Réf : 1010221341

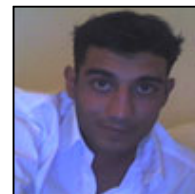

Métreur vérificateur

Objectifs

- Travailler en tant qu'économiste de la construction est mon objectif professionnel mais cela dit je reste polyvalent; Nottament métreur-vérificateur, technicien en bureau d'étude, topographe.
Puissiez vos être assuré mon engagement ainsi que de ma disposition pour en parler.

Ma recherche

Je recherche tout type de contrat, sur toute la région Rhone Alpes, dans le Génie civil et travaux publics.

Formations

2011-2013 : BTS étude et économie de la construction AFIP formation villeurbanne, niveau.
2007-2009 : BACHELOR of science option génie-civil à l'école d'ingénieur et d'architecte de Fribourg (suisse), niveau.
2006 : Baccalauréat génie-civil au lycée technique Benoît Fourneyron de St Etienne, obtenu.

Expériences professionnelles

2014-2015

Métreur et réalisateur de plan et 3d en tant qu'autoentrepreneur. Plan : ESQ, EXE, permis de construire. autre: métrés, chiffrage.

2011 et 2014

2014 Création de l'association XBEN BET de défense des droits d'accès à un logement décent. N°association: W691087009 Diagnostiques destinés à déterminer l'insalubrité ou l'indécence du logement ainsi que son degré.
2011 Gérant de la boulangerie de la Péralière, à Villeurbanne. 1 ans

2008-2010

dessinateur / projecteur, 2 ans. Engler ingenieurs SA, à Bulle en suisse.

2007-2008

Opérateur topographe. 1 ans Brocas géomètres experts, Vaulx-en-velin. Implantation de la zone commerciale "le carré de soie", relevé topo, surveillance d'ouvrage d'art, croquis, implantation d'ouvrage, nivellement de chantier TP.

2006-2007

Assistant chef de chantier. 1 ans Coiro TP, St priest, VRD, implantation d'ouvrage, plan coffrage, plan ferrailage dalle poteau, mise en place d'enrobé, terrassement, implantation et encadrement. 2005 : LEGROS TP, Croix rousse. Stage de 2 mois

Langues

- Anglais: Courant / Allemand : Niveau scolaire / Arabe: bilingue. parlé: scolaire / écrit: notions

Atouts et compétences

Encadrement du personnel de chantier, topographie, dessinateur du bâtiment (Autocad), normes et DTU, pièces écrites (CCTD, DCE, DPGF), calcul de structure simple avec application des Eurocodes.

Logiciel: Office, AutoCad, sketshup, artidevis, et autre. (Expert)

Centres d'intérêts

- Famille (sorties etc), escalade, Cinéma.