

Gwenaëlle C. - Née le 15/04/1989
57200 Wiesviller
1 an d'expérience
Réf : 1202281749

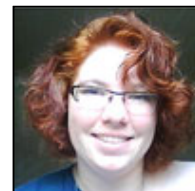

Demande d'emploi saisonnier pour juillet/aout 2012

Ma recherche

Je recherche tout type de contrat, sur toute la région Lorraine, dans le Bâtiment.

Formations

2010/2011 : Licence en Architecture Bac+3 à l'Ecole Nationale Supérieure d'Architecture de Nancy (ENSAN).
2007/2008 : BAC Scientifique spécialité physique -chimie.

Expériences professionnelles

2008/2009 : Stagiaire ouvrier - Auert Architecture Stage d'un mois. Découverte du processus de construction du cadre bâti à partir de l'entreprise, des rapports humains dans l'entreprise et la dimension économique de la réalisation d'un projet. Acquis : adaptation à une nouvelle structure, efficacité et polyvalence,

2009/2010: Stagiaire de première pratique - Engassert Patrice Architecture Stage d'un mois. Prendre la mesure des réalités de l'exercice du métier d'architecte, prendre part aux projets en cours (piétonisation du centre ville de Sarreguemines). Acquis : conforter les théories apprises pendant l'année scolaire, maîtrise des différents logiciels de conception, de dessins et de mise en page.

Atouts et compétences

Logiciels pratiqués :

Archicad, Autocad, Photoshop, Illustrator, Sketchup, Artlantis, M²icrosoft office, word, excel, powerpoint. (Expert)

Permis

B

Centres d'intérêts

- Arts plastiques, musiques, nature, animaux, lectures, informatique.