

Christophe P. - Né le 21/07/1988
75013 Paris
4 ans d'expérience
Réf : 1207311100

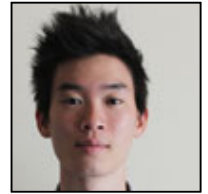

Architecte / ingénieur

Objectifs

- Conception architecturale et technique, suivi de chantier en agence d'architecture, maîtrise d'oeuvre, bureau d'études ou entreprise.

Ma recherche

Je recherche tout type de contrat, en Ile de France, dans le Bâtiment.

Formations

2014 Obtention de l'Habilitation à la Maîtrise d'Oeuvre en son Nom Propre
2013 Diplôme de l'Ecole Spéciale des Travaux Publics (ESTP) section Bâtiment
Master d'architecture à l'Ecole d'Architecture de Paris La Villette (ENSAPLV)
Juin 2009 Licence d'architecture à l'ENSAPLV
Juin 2006 Baccalauréat Scientifique, mention très bien

Expériences professionnelles

Août 2013 - Novembre 2014

Chef de projet architecte - ingénieur à ALC architectes et associés Conception architecturale et technique (réseaux, fluides, superstructure, infrastructure) Estimation financière / Rédaction CCTP-TCE / Consultation d'entreprises et négociations Laboratoire de recherche INRA (Dijon / Rennes) - MO Publique Réhabilitation-Extension EHPAD (Paris) - MO Privée

Juin 2012 - Juin 2013

Conducteur d'opération à l'APF (Association des Paralysés de France) Suivi de chantier, montage d'opération

Juin - Septembre 2011

Stage de 4 mois au bureau d'ingénierie Jacobs France (Paris) Département coordination, service architecture, 3D-Revit

Juillet - Août 2010

Stage de deux mois à la Fondation Père Favron (Ile de La Réunion, France) Maîtrise d'ouvrage et exploitant d'établissements médico-sociaux

Depuis Janvier 2015

Chef de projet chez Eléments Ingénieries (Paris) Conception thermique et suivi d'exécution enveloppe et systèmes (dynamique et réglementaire) Conception technique (prédimensionnement structurel - synthèse technique et réglementaire) Suivi de certifications environnementales (HQE, H&E)

Langues

- Anglais Courant / Chinois Scolaire (LV2 pendant 7 ans) parlé: scolaire / écrit: notions

Atouts et compétences

Certifications (HQE / H&E)
Conception thermique réglementaire et dynamique
RT 2005 / 2012 / Existant
Prédimensionnement Structure (béton / acier)
AutoCAD / Revit / Allplan (projet et développement de familles)
Photoshop CS, Illustrator CS
Microsoft Office (Word, Excel, Powerpoint)
Permis B (Expert)

Centres d'intérêts

- Sport individuel : Squash
Sport collectif : Basketball

Voyages Etats-Unis, Grande-Bretagne, Australie
Asie (Chine, Thaïlande, Singapour)