

Christophe B. - Né en 1985
69003 Lyon
3 ans d'expérience
Réf : 1301161332

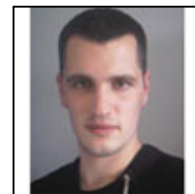

Geometre / conducteur de travaux

Ma recherche

Je recherche tout type de contrat, sur toute la région Rhone Alpes, dans le Bâtiment.

Formations

2005 : Obtention BTS BATIMENT (Lycée Roger DESCHAUX, SASSENAGE)

2003 : Obtention BACCALAUREAT STI GENIE CIVIL (Lycée Roger DESCHAUX, SASSENAGE)

Expériences professionnelles

2012

Janvier 2012 à Aujourd'hui : Technicien Géomètre chez GEOXIA Rhône-Alpes (Maison FAMILIALE, Maison PHENIX, Maison CASTOR) • Animation de visites terrains en compagnie des clients et du commercial afin d'implanter les constructions, faire les relevés topographiques et tester la résistance du sol en apportant des conseils sur l'architecture et les points techniques. • Chiffrage de la construction et réalisation des plans pour signature du contrat. • Suivi de l'instruction des permis de construire.

2011

Février 2011 à Janvier 2012 : Conducteur de travaux chez AST GROUPE, DECINES (Constructeur de maisons individuelles) : • Responsable de la gestion complète du chantier depuis l'implantation de la maison sur son terrain jusqu'à sa réception par le client. • Vérification dès l'ouverture du chantier de toute la faisabilité technique du projet et du raccordement aux viabilités. • Interlocuteur technique privilégié des clients tout au long de la construction de leur maison. • Organisation et gestion de la pose de constructions ossature bois BBC.

2010

Septembre 2010 à Janvier 2011 : Surveillant de travaux chez AST GROUPE, DECINES (Constructeur de maisons individuelles) : • Formation sous la tutelle d'un conducteur de travaux

2006

Septembre 2006 à Aout 2010 : Technicien de bureau d'études chez AST GROUPE, DECINES (constructeur de maisons individuelles) : • Animation de réunions techniques avec les clients. • Réalisation de plans d'exécution. • Métrés complets de maisons individuelles et envois de commandes et marchés de travaux.

2005

Octobre 2005 à juillet 2006 : Aide maçon chez RIBIERE, SALAISE-SUR-SANNE (entreprise de bâtiment) • Responsable ferrailage sur chantiers.

Atouts et compétences

Connaissances en informatique : Traitement de texte (WORD), tableur (EXCEL), maîtrise des logiciels AUTOCAD et ARCHITECT PC. (Expert)

Permis

Permis de conduire