

**Brigitte D.** - Né en 1970  
**75019 Paris**  
**24 ans d'expérience**  
**Réf : 1404181251**

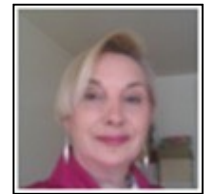

## Architecte / chef de projet

### Ma recherche

---

Je recherche tout type de contrat, sur toute la région Ile de France, dans le Bâtiment.

### Formations

---

Ecole PARIS LA VILLETTE  
DPLG (2007 mention très bien)

IFAMIF  
Informatique et Conception Architecturale (6 mois)

CNA-CEFAG  
Dessinateur Autocad (2 mois)  
Photoshop et 3ds Max (2 mois)

### Expériences professionnelles

---

**2012**  
BOUYGUES ILE DE FRANCE entreprise -Opération PARIS 7 RIVE GAUCHE (363 logements de standing et sociaux -17200m<sup>2</sup> bureaux -4500m<sup>2</sup> commerces) Synthèse architecturale et technique Plans de détails SDB logements de standing

**2010-11**  
MIGRALE architectes

**2003-04**  
Architecte -Projets urbains -Villas et appartements de luxe - boutiques En relation avec le client / agencement / décoration / suivi des travaux. -Résidence LES ANTHEMIS (23 logements) APS / PC / DCE / détails d'exécution / suivi de chantier

**2009**  
ASSOCIATION NORD-SUD SOLIDAIRES humanitaire Architecte -Centre médico-social de référence APS / PC / PRO / DCE

**2006**  
LINEIS prestataire services informatiques Dessinateur-projeteur -Bâtiments industriels En relation avec le client/chartre graphique/PC / DCE -Logements collectifs Planches concours 2002 ARCHIBAT société d'intérim Dessinateur-projeteur -Magasins IKEA et CONFORAMA PC / DCE 1999-2002 METOP architectes Dessinateur-projeteur -Opération ARC de SEINE (50 000 m<sup>2</sup> de bureaux et 68 logements) -LA PROMENADE CLAIREFONTAINE (42 logements) PC / DCE/ détails /suivi de chantier 1988-93 ARPHI & PARPOIL architectes Dessinateur-projeteur -Clubs-house (5 000 et 1 000 m<sup>2</sup>) -APS / PC / DCE /détails / suivi de chantier -Usine d'informatique (1 000 m<sup>2</sup>) PC / DCE -Lotissement LA PIERRE LEVEE (51 maisons) -Bureaux et activités (6 000 et 1 000 m<sup>2</sup>) -Garages SPEEDY PC

### Atouts et compétences

---

Projets de logements collectifs et individuels, ERP, tertiaire, boutiques  
Phases d'intervention : APS / APD / PC / PRO / EXE  
Avec mise au point des détails constructifs  
Synthèse architecturale et technique  
Assistance au suivi de chantier  
Coordination bureaux d'études et organismes de contrôle  
Relation avec la maîtrise d'ouvrage  
Plaquettes de vente  
Management petite équipe

#### INFORMATIQUE

Autocad / Pack Office / Notions sur Sketchup et Photoshop

Dynamisme, rigueur, sens de l'écoute, qualités relationnelles (Expert)