

**Safa D.** - Née le 20/12/1989  
**93360 Neuilly-plaisance**  
**1 à 3 ans d'expérience**  
**Réf : 1607251127**

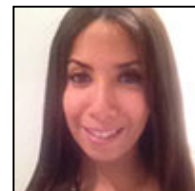

## Conducteur travaux bâtiment

### Objectifs

---

- Développer mes compétences dans la perspective d'obtenir un poste de directrice de projet dans l'avenir.

### Ma recherche

---

Je recherche un CDI, sur toute la région Ile de France avec une rémunération entre 2500 et 3000 euros, dans le Bâtiment.

### Expériences professionnelles

---

#### **Du 01/10/2015 au 13/09/2016**

ICADE Pôle foncière Direction de la Gestion Immobilière et Technique Mission : Gestion immobilière • Gestion du portefeuille immobilier • Mise en place et suivi des prestataires chargés de la maintenance • Surveillance technique courante du patrimoine • Suivre les budgets prévisionnels, contrôle des factures et devis, régularisation des charges. • Suivi réglementaire • Suivi des dossiers d'assurances, sinistres, et contentieux • Pilotage de projet : Maquette numérique BIM Exploitation (Bâtiment de bureaux existant de 12000 m<sup>2</sup> SP)

#### **Du 04/2015 au 09/2015**

EGIS Bâtiment Nord Service de la maîtrise d'oeuvre technique Projet : Hôpital Cardio-vasculaire de Lille (112,65 M € HT, 70 000 m<sup>2</sup> SP) Mission : Responsable technique • Suivi des travaux en site occupé • Gestion des modifications en cours de projet • Contrôle des devis de prestation • Suivi de la procédure de désamiantage en site occupé • Réunions de chantier

#### **Du 06/2014 au 09/2014**

EIFFAGE Construction Grands Projets Service Technique Projet : SOGECAMPUS à Fontenay Sous-Bois (210 000 000 € HT, 90 000 m<sup>2</sup> SP de bureaux) Mission : Conductrice travaux - Corps d'état technique • Suivi réglementaire : procédure de désamiantage en site occupé • DCE • Suivi des sous-traitants • Réunions de chantier • Analyse des plans projet et gestion des modifications en phase exécution • Suivi des études et travaux d'exécution

### Langues

---

- France parlé: scolaire / écrit: notions

### Atouts et compétences

---

Conduite et pilotage de travaux (Expert)

### Centres d'intérêts

---

- Basketball - Voyage