

Maëlle A. - Née
68500 Bergholtz
1 à 3 ans d'expérience
Réf : 1908081248

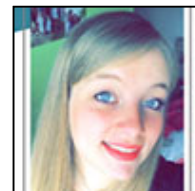

Ordonnanceur / / planificateur / chargée de logistique

Ma recherche

Je recherche tout type de contrat, sur toute la région Alsace, dans l'Administration et Juridique.

Formations

2018 : Bac +2 à IUT DE NIMES sur Nimes
DUT Gestion des Entreprises et des Administrations (GEA)

2018 : Bac +3 à IUT DE MULHOUSE sur Mulhouse
LP Management des Processus Logistique, parcours
Logistique, Etudes et Projets d'Organisation (MPL LEPO)

2016 : Bac à LYCEE TH. DECK sur Guebwiller
Baccalauréat S option Sciences de l'Ingénieur spécialité physique-chimie

Expériences professionnelles

06/2020 - 08/2020 :
Logisticienne chez Alpro (danone) sur Issenheim
(réception des chauffeurs, signature des protocoles de sécurité,
enregistrement, organisation des passages à quai, réalisation des
réceptions et des expéditions via SAP,...)

08/2019 - 05/2020 :
Chargée de logistique chez Nord Reducteurs sur Vieux-thann
(Ordonnancement, planification, logistique, suivi de la production,
suivi des délais, expéditions, déclaration douanière, gestion des
procédures urgentes, gestion des problèmes de production,...)

09/2017 - 07/2019 :
Assistante Responsable Service Technique chez Jacob Holm Industries
Gestion de projets, management d'équipes, ordonnancement, logistique, gestion des entreprises extérieures,
gestion administrative, formation,...)

04/2017 - 09/2017 :
Assistante Gérant D'entreprise chez Eurl Andre Tp
Management d'équipes, suivi administratif, gestion des rdv, devis, factures, comptabilité, relances clients,
gestion du matériel, gestion du parc automobile, formations,...

2016 - 2017 :
Assistante cellule commande du personnel - logistique chez SnCF
Management d'équipes, gestion du matériel, gestion des EPI, gestion administrative, gestion des flux,

amélioration de service,...

2015 - 2015 :

Employé vendeur-commercial chez Super U

2014 - 2014 :

Sécrétaire chez Andre Tp

2014 - 2015 :

Surveillante étude du soir chez Institution Champagnat

Logiciels

Office, Sap, Batappli, MS Project

Atouts et compétences

MANAGEMENT
ORGANISATION CHAINE LOGISTIQUE
GESTION DE PROJETS
ORDONNANCEMENT
COORDINATION D'OPERATIONS
PLAN DE CHARGE PERSONNEL/SERVICE
GESTION MAGASIN
GESTION ADMISTRATIVE
GESTION CLIENTS
GESTION FOURNISSEURS
QHSE

Permis

Permis Permis B

Centres d'intérêts

MUSIQUE / CINEMA
COMITE DE FOOTBALL