

**Justine D. - Née**  
**60190 Estrées Saint Denis**  
**2 ans d'expérience**  
**Réf : 1912230742**

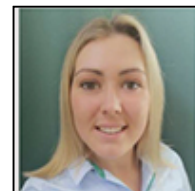

## Conseillère commerciale

### Ma recherche

---

Je recherche tout type de contrat, sur toute la région Hauts-de-France, dans les Services Commerciaux.

### Formations

---

**2019** : Bac +5 à Campus du Havre

Master en Création d'entreprise, management stratégique, supply chain, RSE, droit des sociétés...

**2017** : à Campus du Havre

U3 Programme grande Ecole : Ecole de management : Commerce, fiscalité, finance, analyse budgétaire, comptabilité, management, gestion de projet, étude de marché, droit des sociétés...

**2014** : Bac à Lycée Felix Faure sur Beauvais

Baccalauréat STMG option Finance : Sciences et technologies du management et de la gestion option finance

### Expériences professionnelles

---

**09/2019 à ce jour** :

Conseillère commerciale chez Crédit Agricole Brie Picardie sur Orry-la-ville

**02/2019 - 2019** :

Responsable Rayon Salle de bain chez Leroy Merlin sur Compiègne

Gestion du plan d'action commerciale et animation d'équipe

Gestion des commandes

Fiabilité des stocks

Gestion des ruptures et des litiges

**11/2018 - 2019** :

Responsable Rayon Cour des matériaux en apprentissage chez Leroy Merlin sur Compiègne

Mise en situation sur le terrain de vente

Tenue du linéaire

Prise d'initiative

**09/2017 - 2018** :

Responsable du commerce d'impulsion en alternance chez Leroy Merlin sur Compiègne

Analyse du commerce d'opportunité

Commandes fournisseurs

Mise en place de Newsletters mensuelles

**07/2016 - 2016** :

Emploi étudiant chez Freestyle sur Beauvais

Réception des articles, mise en rayon, service client

**2013 - 2013 :**

Boulonger pâtissier chez La Flûte Enchantée sur Troissereux

Ouverture et fermeture, mise en place de la marchandise, préparation des commandes, gestion de la caisse

## Logiciels

---

Office

## Atouts et compétences

---

Gestion du plan d'action commerciale et animation d'équipe

Gestion des commandes

Fiabilité des stocks

Gestion des ruptures et des litiges

Analyse du commerce d'opportunité

Commandes fournisseurs

Mise en place de Newsletters mensuelles