

Mehmet Ali B. - Né en 2000
76500 Elbeuf
3 ans d'expérience
Réf : 2311300727

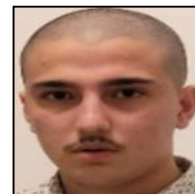

Conducteur de travaux

Ma recherche

Je recherche tout type de contrat, sur toute la région Normandie, dans le Bâtiment.

Formations

2023 : Bac +2 à CFA de l'Anfry sur Saint-Étienne-du-rouvray
BTS bâtiment

2020 : Bac +2 à École nationale supérieure d'architecture de Normandie
Licence 2 en architecture

2018 : Bac +2 à Lycée polyvalent Le Corbusier sur Rouen
Baccalauréat professionnel Technicien d'études de bâtiment

Expériences professionnelles

2022 - 2023 :
CONDUCTEUR DE TRAVAUX chez Entreprise BÂti Seine - Spécialisée Dans L'enveloppe Du Bâtiment. (ite, Ravalement, Plaquette De Parement)

2020 - 2022 :
STAGE chez Entreprise BÂti Seine - Spécialisée Dans L'enveloppe Du Bâtiment. (ite, Ravalement, Plaquette De Parement)

07/2018 - 2018 :
TRAVAUX DE PEINTURE EXTERIEUR chez Entreprise BÂti Seine

07/2017 - 2017 :
Peinture en bâtiement chez La Mairie D'elbeuf Sur Seine

2015 - 2015 :
STAGE chez Batilux
Assistant maçon, métreur et assistant secrétaire en gestion administrative

Langues

Turc (Oral : maternelle / Ecrit : expérimenté)

Logiciels

Pack Office, AutoCAD

Atouts et compétences

- Connaissance des bases des DTU (Document Technique Unifié)
- Estimer le coût de travaux et de chantiers
- Contrôler la réalisation et les coûts d'une prestation
- Optimiser les effectifs, l'adéquation et l'allocation des ressources

Permis

Permis B

Centres d'intérêts

VOYAGES : Découverte de paysages, de nouvelles cultures et de manière d'habiter le monde

LECTURES : Revues d'architecture, conceptuels et livres

SPORT : Surf, musculation, ski, randonnée

MUSIQUES