

Joel M. - Né en Mars 1985
94250 Gentilly
10 ans d'expérience
Réf : 2404090933

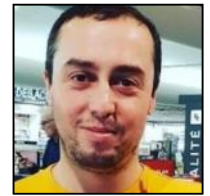

Chef de chantier

Ma recherche

Je recherche tout type de contrat, sur toute la région Ile de France, dans le Bâtiment.

Formations

2021 : Bac +3 à Sup de Vente sur Paris

Licence Responsable Achats (VAE) - Titre Professionnel de niveau 6

2021 : Bac Technique à AFPA sur Ris Orangis

Assistant Chef de Chantier Gros OEuvre - Titre Professionnel de niveau 4 (BAC Technique)

2015 : CACES

CACES : R389 (cat. 3) R372m (cat. 9)

Expériences professionnelles

09/2023 - 01/2024 :

Chef de Chantier chez Groupe Poisson sur Gretz

Groupe Poisson, Clamart (projet Ligne15 Gare de Clamart)

06/2023 - 07/2023 :

Assistant chef de Chantier /Chef d'équipe chez Planet Intérim sur Paris

Vinci/Leon Grosse

Paris 19e (projet Réhabilitation bureaux) / Nanterre (projet logement)

01/2023 - 06/2023 :

Assistant chef de Chantier /Chef d'équipe chez Lci Intérim sur Paris

LBC, Paris 15e (projet Chantier COVEA)

12/2021 - 07/2022 :

Responsable achat /conduite de travaux chez Fcai, Fayat Group (cdic) sur Champs-sur-marne

TP, FCAI , Champs-sur-Marne (projet RAZEL-BEC métro ligne 16 LOT3)

01/2012 - 08/2020 :

Assistant chef de Chantier chez Proman Intérim sur Paris

Divers longues mission d'intérim de coffreur jusqu'au poste Assistant chef de chantier, chez les majors du BTP essentiellement de grand projet a paris et ile France (du neuf et de la réhabilitation lourde).

Langues

Portugais (Oral : courant / Ecrit : expérimenté)

Atouts et compétences

Assistant Chef de Chantier : extraction des informations nécessaires d'un dossier de chantier pour la réalisation des travaux, exploitation des plannings de travaux, réception des approvisionnements, implantation et tracé des ouvrages, veiller à l'application des modes opératoires du gros œuvre, contrôles quantitatifs et qualitatifs de la production, compte rendu de l'activité des équipes au Chef de Chantier, transmission de consignes aux équipes, lecture des différentes pièces écrites et graphiques d'un DCE

Management : encadrement d'une équipe de compagnon

Logistique : mise en place de plannings, suivi de matériel et matériaux, stratégie de logistique sur chantier

Permis

Permis B
Permis CACES cat. 3
Permis CACES cat. 9