

**Chloé L.** - Née en 2000  
**29400 Lampaul Guimilliau**  
**5 à 10 ans d'expérience**  
**Réf : 2404171646**

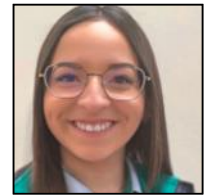

## Chargée d'affaires junior

### Ma recherche

---

Je recherche tout type de contrat, sur toute la région Bretagne, dans les Services commerciaux.

### Formations

---

**2023** : Bac +5 à ISFFEL- UBO sur Saint Pol De Léon  
Master droit, économie, gestion, et management  
Parcours gestion de production, commerce, distribution et achats

**2021** : Bac +3 à IUT - Saint Briec sur Saint Briec  
Licence professionnelle de droit, économie et gestion  
Parcours commerce et distribution

**2020** : Bac +2 à Aformance sur Plérin  
BTS management des unités commerciales

### Expériences professionnelles

---

**09/2021 - 09/2023** :

Responsable de rayon menuiserie chez Leroy Merlin sur Langueux  
Encadrement opérationnel d'une équipe de 15 personnes, assurant coordination et motivation.  
Expertise en menuiserie intérieure et extérieure, établissement de devis et gestion des commandes selon plans ou métrés des artisans.  
Supervision administrative des chantiers pour respect des délais et résolution des litiges.  
Coordination fluide entre enseigne, artisans, conseillers de vente et clients pour une communication optimisée.  
Négociation avec fournisseurs pour accords avantageux et gestion des approvisionnements.  
Gestion complète du rayon : administratif, commercial et gestion des stocks

**09/2018 - 08/2021** :

Conseillère de vente salle de bains chez Leroy Merlin sur Langueux  
Expertise en vente et conseil client.  
Réalisation de devis et coordination avec les artisans.  
Compétence en mise en rayon, façing et implantations

**06/2018 - 09/2018** :

Assistante administrative chez Sarl Transport Loret sur Pommeret  
Accueil, contact avec la clientèle, réalisation des tournées.  
Validation des factures, intégration de l'ensemble des factures

### Langues

---

Français (Oral : courant / Ecrit : expérimenté)

## Atouts et compétences

---

CHARGÉE D'AFFAIRES JUNIOR  
Responsable de rayon menuiserie  
conseillère vente salle de bain  
Assistante administrative

## Permis

---

Permis B

## Centres d'intérêts

---

Bricolage  
Photographie  
Décoration