

Solène L. - Né en Septembre 2000
27120 Jouy Sur Eure
4 ans d'expérience
Réf : 2405301217

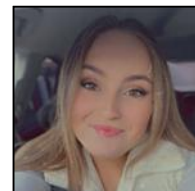

Assistante commerciale / administrative

Ma recherche

Je recherche tout type de contrat, sur toute la région Normandie, dans les Services commerciaux.

Formations

2019 : Bac Pro à Aristide Briand
Baccalauréat Professionnel Gestion Administration

2018 : BEP à Aristide Briand
Brevet d'Etudes Professionnelles des Métiers des Services Administratifs

Expériences professionnelles

08/2020 à ce jour :

Hôtesse d'accueil chez E. Leclerc

- Encaissement, Accueil Client, Mise en rayon, Gestion ligne de caisse, SAV, Gestion dossiers, Réception d'appel

2020 - 2020 :

Téléconseillère chez Outsourcia

- Réception d'appels, Prise de commande, SAV, VA, Conseils clients, Suivi de colis, Gestion des dossiers

2019 - 2020 :

Vendeuse chez Du Pareil Au Même

- Accueil clients, Vente et conseils clients, Réassort, Cintrage, Pliage, Rangement, Réception colis, Caisse

2019 - 2019 :

Stagiaire Assistante commerciale chez Msa Prim Nissan

- Accueil clients, Réception d'appels, Gestion des dossiers

2018 - 2018 :

Stagiaire Secrétaire Médicale chez Clinique Bergouignan

- Accueil patients, Réception d'appels, Annoter des comptes rendus médicaux

2018 - 2018 :

Stagiaire Aide Comptable chez Clinique Pasteur

- Réception d'appels, Comptabilité, Facturation, Gestion des dossiers

2017 - 2017 :

Stagiaire Aide Comptable chez Varillon

• Comptabilité, Facturation, Standard, Réception d'appels, Classement, Gestion des dossiers

Langues

Espagnol (Oral : scolaire / Ecrit : intermédiaire)

Logiciels

Pack Office, Access

Atouts et compétences

Assistante commerciale

Téléconseillère

Vendeuse

Hôtesse d'accueil

Permis

Permis B

Centres d'intérêts

Famille

Animaux