

**Mailys B.** - Née en 1996  
**28000 Chartres**  
**5 ans d'expérience**  
**Réf : 2406180833**

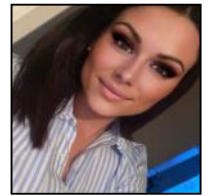

## Assistante de direction / commercial

### Ma recherche

---

Je recherche tout type de contrat, sur toute la région Centre-Val de Loire, dans l'Administration et juridique.

### Formations

---

**2015** : Formation à Université de Pau  
FAC de Langue Espagnole

**2014** : Bac à Lycée Marceau  
BAC Littéraire

### Expériences professionnelles

---

**2021 - 2023** :

Assistante De Direction chez Era Immobilier  
Gestion des appels téléphoniques et de l'accueil physique  
Gestion des dossiers de vente et de location (relation clients, dirigeant, notaires)  
Gestion des agendas des commerciaux et de la Direction  
Gestion des animations commerciales  
Benchmark fournisseurs et réduction des coûts  
Community management  
Management d'équipe et formation des nouvelles recrues  
Etablissement des secteurs / Etude prospection ciblée

**2020 - 2021** :

Office Manager chez Alan Allman Associates  
Gestion des appels téléphoniques et de l'accueil physique des cabinets de l'écosystème  
Gestion, suivi et contrôle des achats de l'écosystème  
Benchmarks des fournisseurs clefs  
Etude des achats pour emménagements et déménagements des nouvelles acquisitions de l'écosystème  
Gestion et suivi de la flotte automobile des dirigeants et business managers / Etude de la nouvelle Car Policy

**2018 - 2019** :

Vendeuse - Responsable magasin chez Caravaning Central  
Développement du chiffre d'affaire du magasin  
Animation commerciale  
Organisation et préparation des inventaires / contrôle des stocks / gestion des commandes  
Gestion et suivi des litiges / vente et conseil clientèle  
Opération de tenue de caisse / suivi et analyse des résultats / Réalisation de l'étude technique et commerciales des demandes

### Langues

---

Français (Oral : courant / Ecrit : expérimenté)

## **Atouts et compétences**

---

Reformulation, prise de notes  
Tenue des agendas  
Adaptabilité  
Management

## **Permis**

---

Permis B