

Nesrine H. - Née en 1988
03200 Vichy
10 ans d'expérience
Réf : 2406210600

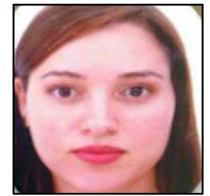

Architecte urbaniste dplg

Ma recherche

Je recherche tout type de contrat, sur toute la région Auvergne-Rhône-Alpes, dans l'Architecture.

Formations

2021 : Formation

Attestation de comparabilité pour un diplôme obtenu à l'étranger:

Délivré par France Education Internationale Centre ENIC - NARIC France reconnu par la république française

2014 : Doctorat à Ecole Nationale d'Architecture et d'Urbanisme De Tunis sur Tunis, Tunisie

Diplôme National D'Architecte obtenu - Niveau (Bac +6)

Mention " très Bien "

2014 : Formation à Ecole Nationale d'Architecture et d'Urbanisme De Tunis, Tunisie

Mémoire de stage professionnel avec mention " très Bien "

2012 : Doctorat à Ecole Nationale d'Architecture et d'Urbanisme De Tunis, Tunisie

Mémoire de fin d'études avec la mention " très Bien " publié dans la revue " Archibat "

2006 : Bac, Tunisie

Baccalauréat National Section : Technique, Mention " Bien ".

Expériences professionnelles

2016 à ce jour :

Architecte Manager chez Eglantine Architecture

-Conception et maîtrise d'oeuvre de projets bâtiments (habitat , bâtiments civils, Administratifs , établissements scolaires, industriels, tertiaires, parcs d'activités , Habitation individuelle ou collectifs , hôtellerie, établissements de loisirs ou culturel ..) étatique ou privé.

-Assurer les réunions avec le maître d'ouvrage ainsi que les collaborateurs , les intervenants et tout le corps du métier.

-Piloter et encadrer des projets AMO d'envergure en phases de programmation.

-Vérifier la faisabilité spatiale, technique, temporelle et financière du projet

-Elaborer le programme destiné aux MOE, aux concepteurs/réalisateurs ou aux promoteurs.

-Assure l'AMO en phase concours et conception.

-Gérer une équipe bureautique : ingénieur, dessinateurs, techniciens, Stagiaires..

-Analyse et prise en compte des contraintes réglementaires et administratives

- Coordination des Etudes architecturales

- Etablissement des plans au stade APS et APD ET EXE

- Conception des maquettes 3D

- Constitution des permis de construire et autorisations des travaux

-Suivi architectural du projet

-Elaboration du Dossier D'appel d'offre + Dossier C

-Elaboration du Dossier du marché

-Suivi de chantier (Réunions de chantier , Détails d'exécution, Réception...)

-Assurer la Coordination avec les ingénieurs (Ing Conseil et VRD + Ing Electricité +Ing Fluide..) et l'entreprise

de bâtiment et tous les intervenants sur le Projet (Bureau de contrôle, Maitre d'ouvrage).
-Vérification et signature des attachements et des décomptes provisoires du projet.
-Participer activement aux appels d'offres et gérer les relations avec les prestataires externes

2014 - 2016 :

Architecte Principale chez Entreprises Btp : " Mc " & " Eltf

- Etude architecturale et Coordination des Etudes
- Direction, Coordination et De L'Exécution Des Travaux à L'exception des Lots Spéciaux
- Présentation Des Propositions De Règlement Des Travaux A L' Exception Des Lots Spéciaux
- Travailler sur divers projets de toute taille et de toute nature.
- Intervenir sur l'intégralité des phases du projet, de la prise du programme à la livraison, en passant par les esquisses, le dépôt du permis de construire et les visas en cours de travaux.
- Adapter les solutions adéquates aux besoins du MO et le budget du projet en prenant considération à l'impact environnemental et sociale.

2012 - 2014 :

Architecte Assistante en Stage Professionnel chez Bureau D'études D'architecture Et Urbanisme " B² "

- Etude préliminaire qui consiste à la préparation du dossier technique et de financement
- Etablissement de l'avant projet sommaire A.P.S
- Etablissement de l'avant projet détaillé A.P.D
- Etablissement Etude et l'établissement des dossiers définitifs d'exécution du projet.

Langues

Français (Oral : courant / Ecrit : expérimenté)

Logiciels

Pack Office, 3ds Max, AutoCAD

Atouts et compétences

1. Concevoir un cadre de vie humaine contribuant au bien être.
2. Participer à tout ce qui concerne l'acte de bâtir et l'aménagement de l'espace.
3. Intervenir dans la définition, la précision, la prévision, la programmation, la conception, l'élaboration et l'exécution du cadre bâti.
4. Participer à la réflexion et à la conception architecturale et technique du projet durant les différentes phases : de l'esquisse jusqu'à la livraison.
5. Intégrer les contraintes fournies par les intervenants des bureaux d'étude techniques et de l'économiste.
6. Assurer la réalisation et la mise en forme de documents de présentation et de conception (pièces écrites, plans, coupes, carnets de détail, façades, images, maquettes, etc.).
7. Participer à l'animation des réunions de mise au point du projet avec la maîtrise d'ouvrage.
8. Garant de la satisfaction du client, de la réussite des projets, et de la rentabilité de l'affaire.
9. Connaissance des normes d'accessibilité PMR et de sécurité incendie des parkings en ERP

Permis

Permis B