

Steffi M. - Né
59830 Cyssoing
5 à 10 ans d'expérience
Réf : 2501122337

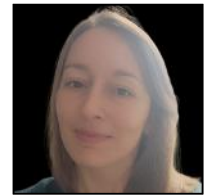

Assistante de direction

Ma recherche

Je recherche tout type de contrat, dans toute la France, dans le Batiment.

Formations

12/2013 : à Université de Lille 2
Capacité en droit

12/2009 : à IUFM de Villeneuve d'Ascq
1ère année de préparation au concours de professeur des écoles

12/2008 : Bac +3 à Université de Lille 3
Licence d'allemand

12/2005 : Bac à Lycée Queneau
Baccalauréat Economique & Social

Expériences professionnelles

01/2019 - 12/2019 :

Assistante de direction chez Lethellier Expertises sur Tourcoing

Expertise construction auprès des assureurs. Suivi de dossiers d'expertise dommages-ouvrage / responsabilité civile décennale / judiciaire. Accueil téléphonique, gestion d'agenda, traitement des mails, suivi des congés, commande des fournitures, commande des tickets restaurant.

01/2016 - 12/2019 :

Assistante administrative chez Equad-sofrex sur Marcq-en-baroeul

Expertise construction auprès des assureurs. Suivi de dossiers d'expertise dommages-ouvrage / responsabilité civile décennale / judiciaire. Frappe de rapports sous audio, accueil téléphonique, gestion d'agenda, traitement des mails.

01/2010 - 12/2016 :

Assistante de direction chez Cabinet Martel & Associés sur Lille

Expertise et stratégie immobilière, expertise judiciaire en estimation immobilière. Suivi de dossiers d'expertise amiable ou judiciaire, réponse aux appels d'offres publics, suivi du personnel, accueil physique et téléphonique, gestion d'agenda, organisation de déplacements.

Langues

Allemand (Oral : courant / Ecrit : intermédiaire), Anglais (Oral : courant / Ecrit : intermédiaire)