

**Michel V.** - Né le 27/03/1966  
**59143 Watten**  
**Plus de 10 ans d'expérience**  
**Réf : 509161102**

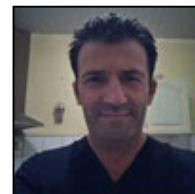

## **Chef d'équipe peintre**

### **Objectifs**

---

- Intégrer une entreprise en tant que: CHEF D'EQUIPE PEINTRE ou peintre

### **Ma recherche**

---

Je recherche tout type de contrat, dans toute la France, dans le Bâtiment.

### **Formations**

---

Formation Sécurité niveau 1 & 2 / CACES Nacelles caces chariot elevateur permis c fimo

### **Expériences professionnelles**

---

#### **2008 a 2017**

Peintre industriel dans une boîte de chaudronnerie maintenance industriel sur site conduite d'un 28 t pour livraison

#### **Xxxx**

Chef d'équipe au sein de la société QUEFELLEC- Plan de prévention- Responsable sécurité- pistolet, sablage, sur divers chantier de la région

#### **2004**

Chef d'équipe au sein de la société MALAUS pendant 3 mois- Responsable d'une équipe de 5 personnes- Peinture et joint isolant sur divers poste de GAZ DE France - Plan de prévention divers travaux à l'atelier

#### **2003-2004**

Agent de maîtrise CHENTON ANTENNAS AERONAUTIQUE- Responsable du service peinture- management de 15 personnes- Respect de la norme ISO 9001- Gestion du stock de peinture et des approvisionnements- Respect des délais et des coûts- Contrôle qualité, facturation- Divers utilisation

#### **2001-2002**

Chef d'équipe au sein de la société EUPEC - Revêtement sur pipeline, contrôle qualité (relevés des épaisseurs de peintures à sec ou humide, respect des cahiers de charges (cf. fiches techniques), rugosité du sablage, test d'arrachement) - Utilisation de pistolets airless, pompe bi composant, pistolet electro - statique, peinture poudre- Management de 2 à 5 personnes- Etablissement de rapports journaliers ( chaque pièce peinte avez un numéro de commande relevé des épaisseurs température de la pièce et de la peinture contrôle avec le client avant expédition respect de la norme iso 14001 )- Audit de sécurité- Travailler à l'étranger(Angleterre ,Norvège ,Ecosse etc ...) . 1996-2001 Chef d'équipe au sein de la société VANDAELE- Peintre OHQ avec la manipulation de divers pistolets et également sablage- Utilisation de peintures exposy, peinture polyuréthane, laque, zinc etc - Chef d'équipe composé de 10 personnes- Peinture sur plâtre forme, sur réservoir intérieur et extérieur en raffinerie plus divers charpente etc... - A l'atelier divers pièces allant de 2 à 500 M2- Respect de la norme ISO 9002- Réception et contrôle avec le client à chaque fin de chantier- Respect des consignes de sécurité 1984-1995 Peintre OHQ au sein de la société STAR - Sableur, utilisation de pistolet airless, pneumatique, métallisation - Utilisation de peinture exposy

## **Atouts et compétences**

---

- Chef d'équipe peinture- Peintre OHQ- Sableur- Pistoleur- Métallisation (Expert)

## **Centres d'intérêts**

---

- Balade sport lecture