

Gregory L. - Né en 1985
95220 Herblay
1 an d'expérience
Réf : 710031236

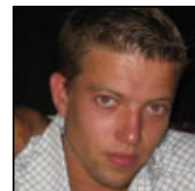

Property manager

Ma recherche

Je recherche tout type de contrat, sur toute la région Ile de France, dans les Services Commerciaux.

Formations

BTS Négociation et Relations clients

Expériences professionnelles

Novembre 2006

Association N'ZOTO (événementiel) Prospection terrain, téléphonique, relation clients, collectivités, fournisseurs, artistes, recherche et acquisition nouveaux fournisseurs, réalisation bases administratives et différents supports de communication, tâches et procédures d'activités, devis, factures, responsable des stagiaires et délégations de différentes tâches.

Septembre 2004

Société AMEC SPIE Maintenance climatique de deux bâtiments (entretien quotidien de climatisation, installation électrique...) travaux d'extension électrique, changement de compresseur frigorifique Juin - Juillet 2004 : Emploi saisonnier auprès de la société SEIT Installation d'armoire électrique, visiophone, mise en place et extension de système électrique, remise en état d'installation électrique et mise aux normes

2003

Juillet 2003 : Emploi saisonnier auprès de la société SEIT Installation d'armoire électrique, mise en place et extension de système électrique, remise en état d'installation électrique et mise aux normes.

2002

Juin - Juillet 2002 : Emploi saisonnier auprès de la SEIT

Langues

- Anglais : niveau moyen parlé: scolaire / écrit: notions

Atouts et compétences

environnement Windows, Word 2000, Photo Shop (Expert)

Centres d'intérêts

- Musique, graff (membre de l'association nzoto)